

村山 エリア情報

夏の体験ボランティア

山形県教育委員会では、青少年期のボランティア活動を推奨しています。夏休み期間を中心に県内全域で一斉に実施されるボランティア体験会に参加してみませんか。
参加を希望される方は、実施団体に本人が直接、電話でお申し込みください。
※中には申込方法がQRコードやメールなど電話以外の方法が指定されている場合があります。
また、他地区で活動したい方は、表面に記載のQRコードから他地区のエリア情報を読み取り、お申し込みください。ご不明な点がございましたら、山形県青年の家 (023-654-4545) までお問い合わせください。

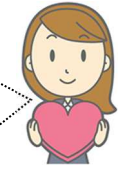

参加までの流れ



◎企画の見かた
① 実施月日・時間帯
② 実施場所
③ 対象者・受け入れられる人数
④ 参加費用
⑤ 内容・持ち物・メッセージ等
⑥ 申込締切日
⑦ 受付時間帯
⑧ 申込先担当者

天童市 車椅子清掃、施設内の環境整備
① 7月25日(土)～8月11日(火) 10:00～11:15
② ソーレ天童
③ 中学生・高校生 各日3名まで
④ なし
⑤ 車椅子の清掃や館内の環境整備をお願いします。外での作業もありますので、動きやすい服装で、各自飲み物を持参してください。
⑥ 希望日の3日前まで
⑦ 9:30～17:30
⑧ 上野・大泉

ソーレ天童
023-673-9250

天童市 げんキッズ夏祭りの運営サポート
① 8月3日(月) 9:00～15:00
② 天童市子育て未来館げんキッズ
③ 中学生・高校生 20名程度(先着順)
④ なし
⑤ 各学校の体育着を着て実施しますので忘れずに。子どもと緑日の運営サポートをしてもらいます。かわいい子ども達と楽しく触れ合えます！
⑥ 実施日の1週間前まで
⑦ QRコードのため随時可能
⑧ 二瓶・石井 →

天童市子育て未来館げんキッズ
023-651-8240

天童市 MY ボランティア スキルアップセミナー
① a.8月6日(木) b.8月7日(金) ※日帰り2日間 a.8:30～16:15 b.8:30～14:15
② 県青年の家(天童市)、天童市内保育施設、放課後児童クラブ、介護福祉施設等
③ 中学生 70名
④ 1,000円(昼食費、保険料、材料費等)
⑤ 日帰り2日間で行うセミナーです。ボランティアに関する講座や、幼児保育施設・児童クラブ・介護福祉施設で実習を行います。
【持ち物】:運動着、水筒、タオル、筆記用具、上履き。
⑥ 7月9日(木) 17:00
⑦ QRコードのため随時可能 ↑
⑧ 村山教育事務所 社会教育課 小野拓

村山教育事務所
0237-86-8274

天童市 倉津川の清流にこけした水質調査
① 8月1日(土) 8:45集合 9:00～12:00
② 天童市立津山公民館集合 倉津川4箇所て活動
③ 中学生・高校生 6名
④ なし
⑤ 津山地域の倉津川は、どのくらいきれいなのか、川に住んでいる生き物を調べたり、バクテスタを使って調査します。みなさん奮ってご参加ください。昼食支給します。持ち物・服装:長靴、濡れても良い服装、帽子、タオル、飲料水
⑥ 7月22日(水)
⑦ 平日の9:00～16:00 受付
⑧ 中村

津山の自然を守る会
023-654-2533 (津山公民館内)

天童市 フィンガーペイントイベント(スタッフボランティア)
① 8月22日(土) 12:30～16:30
② 天童北部公民館
③ 中学生・高校生 5名程度(先着順)
④ なし
⑤ 汚れてもいい服装、タオル、飲み物、着替え等。長さ10mのロール紙を自由に絵の具で彩り、参加者全員で作品をつくります！
⑥ 8月20日(木)
⑦ QRコードのため随時可能 ↑
⑧ 渡辺

天童北部公民館
023-656-8646

天童市 MY ボランティア スキルアップセミナー 班付アドバイザー
① a.8月6日(木) b.8月7日(金) ※日帰り2日間 a.8:15～16:15 b.8:15～14:15
② 県青年の家(天童市)、天童市内保育施設、放課後児童クラブ、介護福祉施設等
③ 高校生 10名程度
④ 1,000円(昼食費、保険料、材料費等)
⑤ 2日間のセミナーです。中学生たちが、ボランティアに関する講座や、幼児保育施設・児童クラブ・介護福祉施設で実習を行います。
【持ち物】:運動着、水筒、タオル、筆記用具、上履き
⑥ 7月16日(木) 17:00
⑦ QRコードのため随時可能 ↑
⑧ 村山教育事務所 社会教育課 小野拓

村山教育事務所
0237-86-8274

天童市 人生の大先輩とのふれ合い
① 7月18日(土)～9月23日(水) ※土曜日の午後、日曜・祝日の受け入れはできません。a.9:00～11:30 b.14:00～16:30
② 介護老人保健施設ラ・フォーレ天童
③ 中学生・高校生 各日4名
④ なし
⑤ 動きやすい服装、タオル、飲み物、内ばき(シューズ等)
⑥ 実施日の1週間前まで
⑦ 電話にて受付(9:00～16:30)
⑧ 支援相談員 吉田・青柳

介護老人保健施設ラ・フォーレ天童
023-653-8211

天童市 館内美化活動 および EM 活性液づくり
① 8月29日(土) 8:30～11:30
② 天童北部公民館
③ 中学生・高校生 30名程度(先着順)
④ なし
⑤ 動きやすい服装、タオル、飲み物等。公民館施設の美化活動、小学校のプール清掃用のEM活性液づくりを通して一緒に環境保全に取り組んでみませんか？ 申込はQRコードから。
⑥ 8月20日(木)
⑦ QRコードのため随時可能 ↑
⑧ 渡辺

天童北部公民館
023-656-8646

天童市 保育体験・保育補助
① 7月27日(月)～8月7日(金)の平日 8:30～17:30 または 9:00～18:00の間で6～8時間
② キンダー水木子ども園
③ 中学生・高校生 1日4名
④ なし
⑤ 0歳～5歳の子ども達と遊びましょう。環境整備やおもちゃの消毒等保育のお手伝いをお願いします。動きやすい服装(学校の体操着等)で、昼食・水分補給用の飲み物・上履き・筆記用具を各自持参してください。
⑥ 実施日の1週間前まで ※ボランティア保険加入手続きのため
⑦ 9:00～18:00(電話)
⑧ 主幹保育教諭:小野友美

社会福祉法人 キンダー水木子ども園
023-616-4877



天童市
① 原爆写真展 展示準備
② 原爆写真展学習発表会 準備・片付け・受付等の作
① 8月5日(水) 14:00～15:30
8月6日(木) 9:30～12:00
② 天童市役所
③ 高校生 5日10人程度 6日5人程度
④ なし
⑤ 「原爆写真展」の展示準備、学習発表会の作業スタッフを募集します。作業を通して平和について考える機会にしたいと考えています。
・動きやすい服装でご参加ください。
・飲み物、タオル等は必要に応じてご準備ください。
⑥ 7月24日(金)
⑦ QRコードのため随時可能 ↑
⑧ 阿部、松田(天童生協)

天童平和をつたえる会
023-654-5321 (共立社天童生協)

天童市 笑顔・ふれあいボランティア体験
① 8月7日(金) 9:00～12:00
② 天童市わらべ館(天童市本町1-1-2 パルテ1階)
③ 中学生・高校生 6名
④ 無料
⑤ 夏祭りのお手伝い、サポートをお願いします。かわいい子どもたちとふれあい、子育てのお母さんとの交流もできます。運動着を着用し、飲み物を準備下さい。長髪の方はゴム等でしっかり結んで下さい。
⑥ 実施日の10日前まで
⑦ 9:00～17:00
⑧ 武田、熊澤

天童市わらべ館
023-658-8120

天童市 車いす清掃/環境整備
① 8月1日(土)～8月15日(土) 10:00～11:15
② ソーレホーム天童
③ 中学生・高校生 各日3名
④ なし
⑤ 車いすや施設内外の清掃をお願いします。暑くなることから予想されますので、飲み物や汗拭きタオルを持参してください。運動着などの動きやすい服装で来て下さい。2日間共に参加可能な方に限ります。応募者多数の場合は、すべからず1日の参加とさせていただきます。
⑥ 活動希望日の5日前まで
⑦ 9:00～17:00
⑧ 後藤

ソーレホーム天童
023-674-6600

山形市 保育教諭体験
① 7月27日(月)～8月7日(金)、8月17日(月)～21日(金)のいずれも平日 9:30～16:30
② 認定子ども園 つくも保育園
③ 中学生・高校生 各日6名
④ 参加費用はありませんが、ボランティア活動保険やそれに準じた損害保険に加入している方に限ります。ボランティア活動保険(350円)はお住まいの地区の近くの社会福祉協議会にて申込みできます。
⑤ 動きやすい服装、タオル、帽子、水筒、昼食、着替え
⑥ 実施日の1週間前まで ※ボランティア保険加入手続きのため
⑦ 8:30～17:30
⑧ 會田

認定子ども園 つくも保育園
023-622-7623

山形市 幼稚園児の保育補助体験(子どもと遊ぶ、環境整備、制作など)
① a.7月28日(火)、7月29日(水)、7月30日(木)の3日間。
b.8月4日(火)、8月5日(水)、8月6日(木)の3日間。
c.8月18日(火)、8月19日(水)、8月20日(木)の3日間。
9:00～16:30
② 出羽大谷幼稚園
③ 中学生・高校生 a.b.c 各回3名
④ 無料
⑤ 幼稚園の先生に興味のある方、子どもが好きな方の参加をお待ちしています。3日間連続でお願いします。動きやすい服装、エプロン、内履き、帽子、タオル、着替え、水筒、お弁当又は給食(実費いただきます。)
⑥ 7月21日(火)
⑦ 9:00～17:00
⑧ 武田 徹(園長)、會田恵美子(主任)

学校法人専修寺学園認定こども園 出羽大谷幼稚園
023-684-7956

山形市 デイサービスでのボランティア
① 7月21日(火)から9月18日(金)の平日(土日祝日を除く) 14:00～16:00
② なごみの里デイサービス
③ 中学生・高校生 1日2名
④ なし
⑤ デイサービスでレクリエーション活動のお手伝いや、利用者さんと交流してみませんか。服装は学校の体育着で、内履きを持参してください。
⑥ ボランティア希望日の1週間前まで
⑦ 平日の8:30～17:30の間に電話で受付
⑧ 山本梅絵

特別養護老人ホーム なごみの里
023-647-8871

山形市 図書館ボランティア
① a.8月4日(火) b.8月18日(火) 13:45～16:15
② 山形県立図書館
③ 中学生 各日4名まで
④ なし
⑤ 動きやすい服装(運動着等)、運動靴、タオル、飲み物
●書架整理、貸出予約の作業を中心にお手伝いをお願いします。2日間共に参加可能な方に限ります。応募者多数の場合は、すべからず1日の参加とさせていただきます。
⑥ 7月14日(火) ※定員に到達次第、受付を終了します。
⑦ QRコードのため随時可能 ↑
⑧ 総務課 小松

山形県立図書館
023-631-2523

山形市 子ども園の環境整備
① a.7月24日、b.7月31日 9:30～12:00
② 蔵玉めぐみ子ども園
③ 中学生・高校生 5名(先着順)
④ 保険料100円
⑤ 動きやすい服装、タオル、飲み物
ボランティアを通じ、小さな子供の成長する姿と一緒に見守りましょう。
⑥ 実施日の10日前まで
⑦ 平日9:00～17:30
⑧ 今野

蔵玉めぐみ子ども園
023-688-2305

山形市 a.縁日の準備 b.縁日のお手伝い c.こども会議
① a.7月24日(金)、7月25日(土) b.7月26日(日) c.9月5日(土) a.13:00～17:00(早く終わる可能性あり) b.9:00～16:00 c.10:30～12:30
② シェルターインクルーシブプレイスコバル
③ 中学生・高校生 a.各3名 b.各3名 c.各5名
④ なし
⑤ 持ち物:飲み物、筆記用具、昼食(のみ) 内容:a.b.こどもと関わることが好きな方、一緒に縁日を盛り上げましょう！ c.イベントや遊びを企画し、コバルの夢の1日モデルをつくらう！
⑥ 実施日の1週間前まで
⑦ 9:00～18:00
⑧ 佐藤(花)・青木

シェルターインクルーシブプレイスコバル
023-676-9876

山形市 子どもたちと一緒に過ごしてみよう
① 7/29(水)～8/5(水)の平日 9:00～12:00
② こども園ののほな
③ 中学生・高校生 各日2名(先着順)
④ なし
⑤ 動きやすい服装、汗拭きタオル、水分補給用の飲み物、帽子、着替え。
子どもたちと遊んで楽しく過ごしましょう。
⑥ 実施日の1週間前まで
⑦ 9:00～18:00
⑧ 村岡・長岡

社会福祉法人チトセ会 こども園ののほな
023-666-4666

山形市 保育体験・保育補助
① 7月27日(月)～8月7日(金)の平日 8:30～17:30 または 9:00～18:00の間で6～8時間
② キンダーこども園
③ 中学生・高校生 1日4名
④ なし
⑤ 0歳～5歳の子ども達と遊びましょう。環境整備やおもちゃの消毒等保育のお手伝いをお願いします。動きやすい服装(学校の体操着等)で、昼食・水分補給用の飲み物・上履き・筆記用具を各自持参してください。
⑥ 実施日の1週間前まで ※ボランティア保険加入手続きのため
⑦ 9:00～18:00(電話)
⑧ 主幹保育教諭:東海林裕子

社会福祉法人 キンダー仲間会 キンダーこども園
023-622-7438

山形市 保育体験・保育補助
① 7月27日(月)～8月7日(金)の平日 8:30～17:30 または 9:00～18:00の間で6～8時間
② キンダー南館こども園
③ 中学生・高校生 1日4名
④ なし
⑤ 0歳～5歳の子ども達と遊びましょう。環境整備やおもちゃの消毒等保育のお手伝いをお願いします。動きやすい服装(学校の体操着等)で、昼食・水分補給用の飲み物・上履き・筆記用具を各自持参してください。
⑥ 実施日の1週間前まで ※ボランティア保険加入手続きのため
⑦ 9:00～18:00(電話)
⑧ 主幹保育教諭:小野寺朋子

社会福祉法人 キンダー仲間会 キンダー南館こども園
023-644-2030

山形市 献血ルームのボランティアを通じて「献血」を知ろう!
① 7月…18(土) 19(日) 20(月・祝) 25(土) 26(日) 8月…1(土) 2(日) 8(土) 9(日) 11(火・祝) 15(土) 16(日) 22(土) 23(日) 午前の部希望の方 8:30～11:30 午後の部希望の方 13:30～16:30
② 献血ルーム SAKURAMBO
③ 中学生・高校生各日程 約2名
④ なし
⑤ 献血ルームを利用する方のご案内、物品の消毒など、献血する皆さんが心地よく過ごすためのお手伝いをお願いします。16歳以上の方は、実際に献血へ参加することもできます。QRコードより内容をご確認のうえ、お申し込みください。
⑥ 7月分→7/9(木) 締切 8月分→7/23(木) 締切
⑦ Webサイトより随時可能
⑧ 保科・梅津

献血ルーム SAKURAMBO
023-629-8720

山形市 学童クラブのお手伝い
① 7月27日(月)～8月7日(金)の平日 9:00～17:00の間で4～6時間
② キンダーシュレ、キンダーシュレエデュ・ケアハウス、キンダーシュレアネシス、のいずれか
③ 中学生・高校生 1日各クラブ2名
④ なし
⑤ 夏休み中の小学生といっしょにあそんだり、宿題のお手伝いをしてみませんか。動きやすい服装(学校の体操着等)で参加してください。昼食・水分補給用の飲み物・上履き・筆記用具を各自持参してください。
⑥ 実施日の1週間前まで ※ボランティア保険加入手続きのため
⑦ 10:00～18:30(電話)
⑧ 稲葉 麻友

南沼原地区児童育成クラブ キンダーシュレ
023-645-3771

山形市 未就学児または小学生の療育体験・療育補助
① 7月27日(月)～8月7日(金)の平日 9:00～17:00の間で4～6時間
② キンダーリミナスまたはキンダーリミナスIIのどちらか
③ 中学生・高校生 1日各施設2名
④ なし
⑤ 通所してきた児童に寄り添い、療育のお手伝いをお願いします。動きやすい服装(学校の体操着等)で参加してください。昼食・水分補給用の飲み物・上履き・筆記用具を各自持参してください。
⑥ 実施日の1週間前まで ※ボランティア保険加入手続きのため
⑦ 9:00～17:30(電話)
⑧ 連携コーディネーター:佐藤告江

社会福祉法人 キンダー仲間会 キンダーリミナス
023-664-2711

山形市 保育教諭体験
① 8/3～8/7、8/17～8/21 9:00～16:00
② こども園ちとせ
③ 中学生・高校生 3～4名
④ なし
⑤ 動きやすい服装、タオル、帽子、水筒
こども園ちとせの子どもたちと一緒に遊び、保育教諭の1日を体験してみませんか？
⑥ 実施日の1週間前まで
⑦ 9:00～17:00
⑧ 若狭谷(園長)、安孫子(主幹保育教諭)

社会福祉法人 チトセ会 こども園ちとせ
023-623-8874

他地区のエリア情報は以下のQRコードからご覧ください

村山 エリア情報 | 最上 エリア情報
置賜 エリア情報 | 庄内 エリア情報

山形市 ベにっこひろば スタッフ体験ボランティア
① 7月21日～8月6日(火)(水)(木)、及び8月22日(土)、9月19日(土) 9:00～12:00
② 山形市児童遊戯施設ベにっこひろば
③ 高校生 各日2名
④ なし
⑤ ひろばの整備や園内の巡回、来園者対応、屋外での活動です。帽子や飲み物、タオル、動きやすい服装を準備してください。
⑥ 活動希望日の3日前まで
⑦ 9:00～17:00
⑧ 小籠泰子、黒田真由美

山形市児童遊戯施設 ベにっこひろば
023-674-0220

山形市 こども園をきれいにして、子どもたちと触れ合おう
① 7月27日(月) 7月28日(火) 8月3日(月) 8月4日(火) 9:00～12:00
② 木の美北こども園
③ 高校生 各日3名(先着順)
④ 参加費用はありませんが、ボランティア活動保険やそれに準じた損害保険に加入している方に限ります。ボランティア活動保険(山形市社会福祉協議会にて申し込みます。)
⑤ 動きやすい服装・タオル(汗拭き)・水分補給できるもの・着替え
こども園の清掃をしたり、子どもたちと一緒に遊びましょう。
⑥ 実施日の1週間前まで
⑦ メールのため随時可能です。
[kita-kids@kinomi-hoikuen.com]
①名前②学年③連絡先(本人と保護者)④希望日を記入してメールください。
⑤ 撫藤(むや)・山川(やまかわ)

社会福祉法人 木の美北こども園
023-674-6500

山形市 保育の現場を体験しよう!
① 8月4日(火) 8月5日(水) 9:00～16:00
② 嶋こども園
③ 中学生・高校生 各日3名(先着順)
④ 参加費用はありませんが、ボランティア活動保険やそれに準じた賠償傷害保険に加入している方に限ります。ボランティア活動保険(350円)は山形市社会福祉協議会にて申込みできます。
⑤ 動きやすい服装、汗拭きタオル、飲み物、帽子、エプロン。子ども達と一緒に遊んだり、戸外や散歩に出かけたりして楽しく過ごしましょう。
※申込みはメールをお願いします [shimaho502@iara.ocn.ne.jp] その際、以下のことをご記入ください。
1. 名前 2. 学年(学年) 3. 連絡先(本人と保護者) 4. 希望日
⑥ 実施日の1週間前まで
⑦ メールのため随時可能
⑧ 齋藤(教頭)

嶋こども園
023-679-5028

山形市 **猫の世話やふれあい・読書事業のお手伝い**

① a. 7月30日(木)～7月31日(金)
b. 8月3日(月)～8月4日(火)
c. 8月6日(木)～8月7日(金)
9:00～16:30

② 山形市動物愛護センター
③ 高校生 各回4名
④ なし
⑤ ・猫の世話等を行いますので、動物関係の仕事に興味のある方の参加をお待ちしています。なお、動物アレルギーの方の参加はご遠慮ください。
・ケガ等については自己責任となります。
・持ち物: 体育着(長袖、長ズボンをご持参ください。)、昼食、内履き、飲み物、筆記用具
⑥ 各実施日の2週間前まで
⑦ 平日9:00～17:00
⑧ 佐藤

山形市動物愛護センター
(わんこやんぽーと)
023-681-1210

山形市 **赤ちゃんとのふれあい子育て支援体験**

① 7月29日～8月6日のうち、2～3日間9:00または8:30集合 12:00または15:00終了

② 子育て支援施設
※①、②の詳細については、⇒
右のQRコードをご確認ください

③ 中学生・高校生 最大5名(施設による)
④ 無し
⑤ 赤ちゃんとのふれあってお話をしたり、お母さんのお話を聞いたりしてみませんか。赤ちゃんが好きな人、お友達と一緒に参加も大歓迎です!

⑥ 実施日の10日前まで
⑦ やまかた[e-申請]により随時
※右のQRコードから →
お申込みいただけます。
⑧ 押野

山形県村山総合支庁保健福祉課
こども家庭支援課
023-627-1152

山形市 **障がいを持った方とのふれあい**

① 7/27～9/11の平日
(8月11日～17日は不可)
10:00～15:30(可能な時間帯で可)

② ワーク・ポケット (山形市小瀬町8-34)
③ 中学生・高校生 各日2名まで
④ なし
⑤ 障がいを持った方が通う施設です。一緒に作業やお散歩やおしゃべりを楽しんで下さい。(動き易い服装、内履きを持参して下さい)
⑥ 希望日の1週間前まで
⑦ 8:30-17:30
⑧ 大沼・長峰

ワーク・ポケット
023-624-0720

山辺町 **老人保健施設で体験しよう**

① 土日以外 8:30～11:30
② 介護老人保健施設メルヘン
③ 中学生・高校生 各日5名
④ なし
⑤ 動きやすい服装、飲み物、うち履き。
メルヘンの施設の中はどうなっているのか、利用者の方とお話をしながら体験してください。
⑥ 実施日の1週間前まで
⑦ 8:30-17:30
⑧ 大沼・長峰

介護老人保健施設 メルヘン
023-667-0001

東根市 **あかちゃんが先生**

① a.7/28(火) b.7/31(金) c.8/4(火)
d.8/7(金) a～d 9:15～11:45
② さくらんぼtantokurenセンター
「けやきホール」
③ 中学生・高校生 各日5名(先着順)
④ なし
⑤ 動きやすい服装、飲み物、筆記用具
ママ達と一緒に手作りおもちゃを作り、赤ちゃんの足形とりの補助をします。赤ちゃんを抱っこしたり、子育て中のママ達からお話を聞いて自分の未来を考えてみませんか?
⑥ 定員に達するまで(7/18～受付開始)
⑦ 9:00～18:15
⑧ 植松

NPO法人クリエイティブあかしね
東根市子育て支援センター
0237-43-0731

東根市 **夏休み期間の「あそびあ 寺子屋」ボランティア**

① 7月27日(月)～7月31日(金)
9:30～11:30
② ひがしねあそびあランド
③ 中学生・高校生 1日5名(希望日先着順)
④ なし
⑤ あそびあ寺子屋の学習支援の補助、子どもたちとの関わりです。動きやすく汚れてもいい服装(学校体育着など)着用をお願いします。帽子や飲み物、着替え、タオル、筆記用具などを準備してください。
⑥ 活動希望日の3日前まで
⑦ 9時～18時まで
⑧ 三浦通夫、庄司美保子

ひがしねあそびあランド
0237-43-5551

大石田町 **乳幼児のふれあい体験**

① a.7月29日(水) b.8月12日(水)
c.9月9日(水) 9:30～11:30
② 大石田町虹のプラザ内大石田町子育て世代活動支援センターにじっこひろば
③ 高校生 各日1～2名
④ なし
⑤ 乳幼児とのふれあいや読み聞かせの体験いらしてください。
持ち物: 水分、動きやすい服装
⑥ 活動実施日の1週間前まで
⑦ 平日9:00～16:30
⑧ 高橋

大石田町子育て世代活動支援センター
にじっこひろば
0237-35-3370

尾花沢市 **高齢者施設を体験しよう**

① 7/20(月)、7/22(水)、7/27(月)、7/29(水)
9:00～11:00
② 介護老人保健施設 ハイマート福原
③ 中学生・高校生 各日5名程度
④ 無料
⑤ ご利用者様とのふれあいや環境整備を行います。高齢者施設について学び知ろう!
持ち物: 動きやすい服装、内履き、飲み物、タオル等
⑥ 7/3(金)
⑦ 平日9:00～17:00
⑧ 菅野

介護老人保健施設 ハイマート福原
0237-25-3300

山形市 **こども園での保育体験**

① 8月3日(月)～7日(金) 9:00～16:00
② 木の実西部こども園
③ 高校生2名
④ 参加費はありませんが、ボランティア活動保険やそれに準じた損害保険に加入している方に限ります。
ボランティア活動保険(350円)は、山形市社会福祉協議会にて申込できます。
⑤ 動きやすい服装 汗拭きタオル 帽子 着替え お弁当 水分補給用飲み物 子ども達と触れ合って遊んだり、園内の環境整備のお手伝いを一緒にいきましょう。子どもと関わる仕事に興味のある方の参加をお待ちしています。
⑥ 実施日の1週間前まで
⑦ メール受付のため随時可能です
【seibu@kinomi-hoikuen.com】
⑧ 栗野

木の実西部こども園
023-647-4883

山形市 **子ども達とたくさん遊ぼう & 保育のお仕事を学ぼう**

① 7/21～8/7の平日 9:00～12:00
② 木の実こども園
③ 高校生 各日2～3名(先着順)
④ 参加費用はありませんが、ボランティア保険やそれに準じた損害保険に加入している方に限ります。ボランティア活動保険(350円)は、山形市社会福祉協議会にて申込できます。
⑤ 動きやすい服装 タオル(汗拭き)、飲み物(水分補給できるもの)、着替え。いろんな年齢の子ども達と触れ合い、遊び、楽しい時間を過ごしましょう!
※申込はメールでお願いします。
その際、1.名前、2.学校名学年、3.連絡先(本人と保護者)、4.希望日(第一希望・第二希望)をご記入ください。
【kinomi@kinomi-hoikuen.com】
⑥ 実施日の1週間前まで
⑦ メールのため随時可能
⑧ 菅野・佐藤

木の実こども園
023-633-1622

大町 **スポーツレクリエーション交流会**

① 8月7日(金) 9:00～11:45
② ぶくらす町民ホール(中央公民館)
③ 中学生・高校生6名
④ なし
⑤ 運営の準備の手伝いと参加者のサポート、交流を図りながら楽しんでもらいたいと思います。
タオルと飲み物を持参して下さい。
申し込みはQRコードからお願いします。
⑥ 7月24日(金)まで
⑦ QRコードのため随時可能 ↑
⑧ 相澤

大町社会福祉協議会
0237-83-4122

河北町 **高校生の子育てふれあい体験**

① 8/4(火)お楽しみ会(夏祭り)→どんがホール
8/6(木)読み聞かせ→どんがホール
9/13(日)河北どんが祭り→ひなのおうち
9:30～12:00(3回とも時間同じ)
8/4(火)と8/6(木)は、どんがホールに集合
9/13(日)は、ひなのおうちに集合
② ひなのおうち・どんがホール
③ 高校生3名
④ 無料
⑤ 幼児とのふれあい・見守りを重点に、いろいろな人と交流しながら楽しく深みのある時間を過ごせようスタッフ一同応援します。軽装(運動着等)できてください。
持ち物→筆記用具・飲み物・タオル
⑥ 実施日の1週間前
⑦ (水・土・日) 曜日の9時から17時まで
⑧ 押野・仲野・木村

NPO法人河北子育てアドバイザーセンター ひなのおうち
0237-73-5255

河北町 **車椅子掃除とレクリエーションのお手伝い**

① 8月6日(木) 9:00～15:00
② 特別介護老人ホーム 眺菜園
③ 中学生・高校生5名
④ なし
⑤ 車椅子掃除とレクリエーションのお手伝いをお願いします。動きやすい服装で来て頂き、お弁当と飲み物、タオルと内ズックを持参して下さい。
⑥ 実施日の3日前まで
⑦ 平日9:00～17:00
⑧ 松田

特別介護老人ホーム 眺菜園
0237-73-3890

大石田町 **現代サーカス&ダンス公演ボランティア**

① 8月1日(土) 10:00～12:00
② 大石田町町民交流センター「虹のプラザ」なないろホール
③ 中学生・高校生 5人(先着順)
④ なし
⑤ 現代サーカスやダンス公演の受付等。舞台や芸術に興味のある方を募集します。
⑥ 7月27日(月)
⑦ 平日9:00～16:30
⑧ 井辺

大石田町教育委員会
0237-35-2094

尾花沢市 **車椅子・モルック体験**

① 8月4日(火) 10:00～15:00
② 老人福祉センター東光館
(尾花沢市社会福祉協議会)
③ 中学生・高校生 20名程度(先着順)
④ 無料
⑤ 午前中は外で車椅子体験を行います。午後からは屋内でモルック体験を行います。動きやすい服装でご参加ください! 午前のみ午後のみの参加も可能です。
昼食はこちらで準備します。持ち物: 動きやすい服装、帽子(野外活動あるため)、飲み物、タオル等
お申込みはQRコードからお願いします。
⑥ 7/31(金)まで
⑦ QRコードのため随時可能
⑧ 高橋

尾花沢市社会福祉協議会
0237-22-1092

尾花沢市 **高齢者ふれあい体験**

① 夏休み期間中の7/20から8/31まで
9:00～11:30
② 尾花沢市社会福祉協議会 通所介護事業所 和光園
③ 中学生・高校生 各日2名まで
④ 無料
⑤ デイサービスセンター 和光園で利用者さんと交流してませんか。髪をかしやお茶出しのお手伝いをお願いします。
持ち物: 動きやすい服装、マスク、内履き等
お申込みはQRコードまたは電話にてお願いします。
※午前中だけでも大丈夫です。
⑥ 実施日の1週間前まで
⑦ 平日9:00～17:00
⑧ 戸津

尾花沢市社会福祉協議会 通所介護事業所 和光園
0237-22-1092

上山市 **けやきの森のおまつり運営補助**

① 10月11日(日) 8:30～16:30
② 上山市民公園
③ 中学生・高校生 各日20名
④ なし
⑤ みんなでつくるみんなのおまつり。各ブースのお手伝い、会場の見回り、あそびの提案などボランティアしながら一緒に楽しもう!
楽しいと好きなみんな集まれ～当日着るTシャツも配布します。
申し込みはQRコードからお願いします。
⑥ 実施日の20日前まで
⑦ QRコードのため随時可能
⑧ 武田

けやきの森実行委員会
090-6622-5186

上山市 **【めんごりあ】けやきの森のおまつり「こども村」のお手伝い**

① 10月11日(日) 9:00～17:00
② 上山市民公園
③ 高校生10名(先着順)
④ なし
⑤ 動きやすい服装、タオル、飲み物等
子ども達が大好きなお姉さん、お兄さん! おまつりの子ども村でかわいい子ども達とふれあい一緒に盛り上げましょう!
みんなで一緒に楽しみましょう!
⑥ 9月27日(日)
⑦ 9:00～17:00
⑧ 牧・澁谷

上山市総合こどもセンター めんごりあ
023-672-5407

中山町 **第33回全国かぶと虫相撲大会**

① 7/20(月・祝) 8:00～13:00
② 中山町総合体育館
③ 中学生・高校生20名
④ 無料
⑤ 飲み物、タオル、うち履き
毎年恒例のかぶと虫相撲を間近で見ながら、参加する子どもたちと一緒に楽しみませんか?皆さんの参加をお待ちしています!
⑥ 7/6(月)まで
⑦ 平日8:30～17:15
⑧ 佐藤・藤藤

中山町観光協会
023-662-2114

寒河江市 **レクリエーションのお手伝い**

① 7月30日(木)～8月22日(金)の平日
(8月19日以外) 14:00～16:00
② 地域密着型特別介護老人ホームさかえ
③ 中学生・高校生 各日2名
④ なし
⑤ 動きやすい服装、内履き、タオル、飲み物、マスク
レクリエーションを利用者の皆さんとお話ししながらお手伝いしていませんか?
申込はQRコードから。
⑥ 実施日の1週間前まで
⑦ QRコードのため随時可能 ↑
⑧ 櫻井・高取

社会福祉法人悠々会 地域密着型特別介護老人ホームさかえ
0237-85-1321

寒河江市 **高齢者と一緒にレクリエーションを楽しもう**

① 7月・8月の月曜～金曜 13:00～16:00
② 特別介護老人ホーム長生園
③ 中学生・高校生 各日5名
④ なし
⑤ 介護や福祉に興味のある方大歓迎です! 高齢者のレクリエーションのお手伝いをお願いします。動きやすい服装で、タオル、飲み物・内履きをご持参ください。
⑥ 7月15日(水)
⑦ 9:00～17:00(平日)
⑧ 増子

特別介護老人ホーム 長生園
0237-86-8868

大石田町 **夏のおはなし会～工作と楽しいおはなし～**

① a.7月31日(金) b.8月1日(土)
c.8月7日(金)
a.c.9:30～12:00 b.13:00～15:30
② 大石田町町民交流センター虹のプラザ「虹のプラザ」中会議室、保健センター
③ 中学生・高校生 各日5名
④ 無料
⑤ 飲み物・着替え(汚れても良い服装)おはなし会での工作のお手伝いです。
⑥ 7月28日(火)
⑦ 9:00～19:00(日・祝は17時まで・木曜休館)
⑧ 堀米

大石田町立図書館
237-35-3877

尾花沢市 **乳児ふれあい体験**

① 8月3(月)、8月4日(火) 1日のみでも2日間でも受け入れ可能です。9:00～11:30
② ひまわり保育園
③ 中学生・高校生 各日2～3名程度
④ 無料
⑤ 子ども達と交流を行います。楽しくふれあってみてください!
持ち物: 動きやすい服装、着替え、飲み物、タオル等
お申込みはQRコードからお願いします。
⑥ 7/27(月)
⑦ QRコードのため随時可能
⑧ 高橋

ひまわり保育園
0237-22-1092

尾花沢市 **高齢者ふれあい体験**

① 7月29日(水) 9:00～15:00
② 特別介護老人ホーム 長寿園
③ 中学生・高校生 4名程度
④ 無料
⑤ 施設内で車椅子体験や清掃活動、ご利用者様との交流を行います。高齢者施設を体験してみたい方ご参加ください!
持ち物: 動きやすい服装、マスク、飲み物、タオル、内履き等
⑥ 7/22(水)まで
⑦ QRコードのため随時可能
⑧ 高橋

尾花沢市社会福祉協議会
0237-22-1092

上山市 **上山城ナイトミュージアム**

① 8月12日(水) 17:00～20:30
② 上山市立上山城
③ 高校生6名
④ なし
⑤ ペンライトやクイズ用紙の配布と回収、お客様の誘導等、イベントの補助を担当してもらいます。動きやすい服装でご参加願います。
⑥ 7月31日(金)
⑦ 9:00～16:45
⑧ 長南伸台

公益財団法人 上山城歴史資料館
023-673-3660

中山町 **施設内清掃活動ふれあい活動**

① 7月21日(火)～9月23日(水)
a.10:00～12:00 b.14:00～16:30
② 施設内
③ 中学生・高校生 各日3名
④ なし
⑤ 活動内容: 居室清掃、車椅子掃除、装飾作り、お話し相手等
持ち物: 活動しやすい服装、内ズック、飲み物
施設で生活されている高齢者の方々と「笑顔」のふれあいをしてみませんか。ご参加お待ちしております。
⑥ 9月13日
⑦ 9:30～17:30
⑧ 庄司多美子

特別介護老人ホーム 中山ひまわり荘
023-662-6633

寒河江市 **夏休みボランティア体験**

① 7/29(水) 13:30～15:30
② 寒河江市ハートフルセンター
③ 中学生・高校生各ブースによって異なる
④ なし
⑤ 要約筆記、点訳、折り紙や落語、パルーンアートなど市内で活躍するボランティア団体の活動を体験できるツアーです。
詳細は、二次元コードからご確認ください。 →
⑥ 7/17 金まで
⑦ 二次元コードは随時受付 ↑
⑧ 大岡・早坂

※問合せはLINEでも可能です。 →

やまかた教育パートナーズ団体 寒河江市社会福祉協議会
0237-83-3220

寒河江市 **施設・団体夏休みボランティア体験**

① 7/25(土)～8/10(月)の期間のうち可能な日 施設・団体による
② 市内各施設等
③ 中学生・高校生 施設・団体による
④ なし
⑤ 学童クラブ、福祉施設、高齢者サロン等、子どもから高齢者に関わる市内の事業所でのボランティア体験です。
詳細は、二次元コードからご確認ください。 →
⑥ 7/17 金まで
⑦ 二次元コードは随時受付 ↑
⑧ 大岡・早坂

※問合せはLINEでも可能です。 →

やまかた教育パートナーズ団体 寒河江市社会福祉協議会
0237-83-3220

寒河江市 **夏祭りのお手伝い**

① 8月19日(水) 13:30～16:30
② 地域密着型特別介護老人ホームさかえ
③ 中学生・高校生 5名
④ なし
⑤ 動きやすい服装、内履き、タオル、飲み物、マスク
利用者の皆さんと一緒に楽しみながら、夏祭りのお手伝いをしてみませんか?
申込はQRコードから。
⑥ 実施日の1週間前まで
⑦ QRコードのため随時可能 ↑
⑧ 櫻井・高取

社会福祉法人悠々会 地域密着型特別介護老人ホームさかえ
0237-85-1321

大石田町 **虹カフェ(高齢者認知症予防)**

① a.7月15日(水) b.8月26日(水)
9:00～10:30
② 大石田町町民交流センター虹のプラザ「保健センター」
③ 中学生・高校生 各日3名
④ 無料
⑤ 高齢者認知症予防「虹カフェ」のお手伝いをお願いします。レクリエーションを通して一緒に楽しみましょう。皆様のご応募お待ちしております。
⑥ 7月8日(水)
⑦ 8:30～17:00
⑧ 松崎

大石田町保健福祉課
0237-35-2111

尾花沢市 **夏祭りのお手伝い**

① 7月28日(火) 9:00～16:00
② 社会福祉法人徳良会 障害者支援施設 新生園
③ 中学生・高校生 2～3名程度
④ 無料
⑤ 夏祭りのお手伝いを募集します。内容: 祭り準備、かき水作り、後片付けなど。
服装・持ち物: 動きやすい服装、昼食、飲み物、着替え、内履きを持参して下さい。
留意事項: 市外に施設があるので、安全確保のため保護者の送迎をお願いします。
⑥ 7月17日(金)まで
⑦ QRコードのため随時可能 ↑
⑧ 高橋

尾花沢市社会福祉協議会
0237-22-1092

